289 — ПЕТЛЯ ПОТАЙНАЯ

RH

LH

V : 1

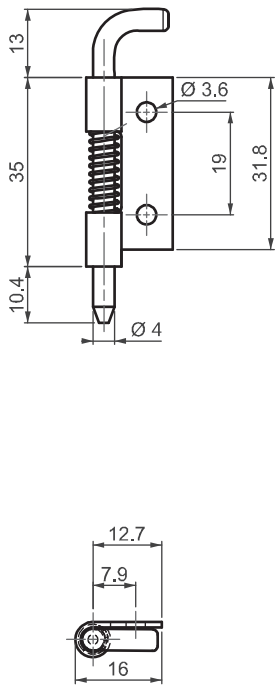

V : 2

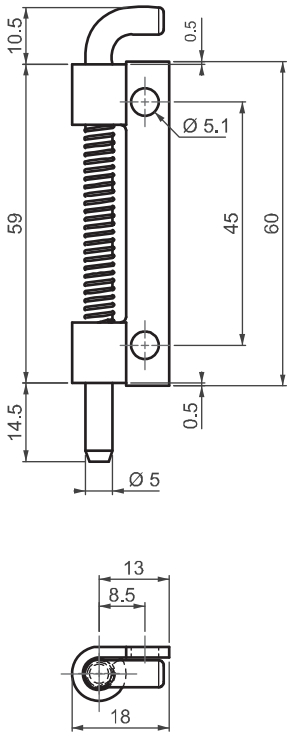

В чертеже показано для провой двери, для левой - собирать зеркально

- Монтируется в дверь
- Ось петли с пружиной для легкости монтажа
- Монтаж на болты или сварку
- Левое и правое расположение дверей

СФЕРА ПРИМЕНЕНИЯ

Электрощиты, металлические шкафы, панели и дверцы оборудования

МАТЕРИАЛЫ

Сталь

Покрытие

Цинк

Внимание:

Болты не поставляются в комплекте

КОД ПРОДУКТА

289 - 6 - 3 - V - 001 / 002

КОД ГРУППЫ | МАТЕРИАЛ | ПОКРЫТИЕ | ВЕРСИЯ

002 — Дверь слева

001 — Дверь справа